Stadt Blankenburg (Harz)

mit seinen Ortsteilen:

- Börnecke
- Cattenstedt
- Derenburg
- Heimburg
- Hüttenrode
- Timmenrode
- Wienrode

Legende

Touristischer Radweg

Prioritäre Maßnahmen der Kommunen

Vorhandene Radwege

Sonstige Wege, die mit dem Fahrrad befahrbar sind

AHR -	Aller-Harz-Radweg
BOR -	Boderadweg
D 3 -	Europaroute 3
HOR -	Holtemmeradweg
HRW -	Harzrundweg
HVR -	Harzvorlandradweg
ICT -	Iron Curtain Trail **(in Planung)**
IRW -	Ilseradweg
MOBI -	Mobi-Harz-Route
NKR -	Nordharzer Kulturradweg **(in Planung)**
RDE -	Radweg Deutsche Einheit
R 1 -	Europaradweg R 1
TGR -	Telegraphenradweg

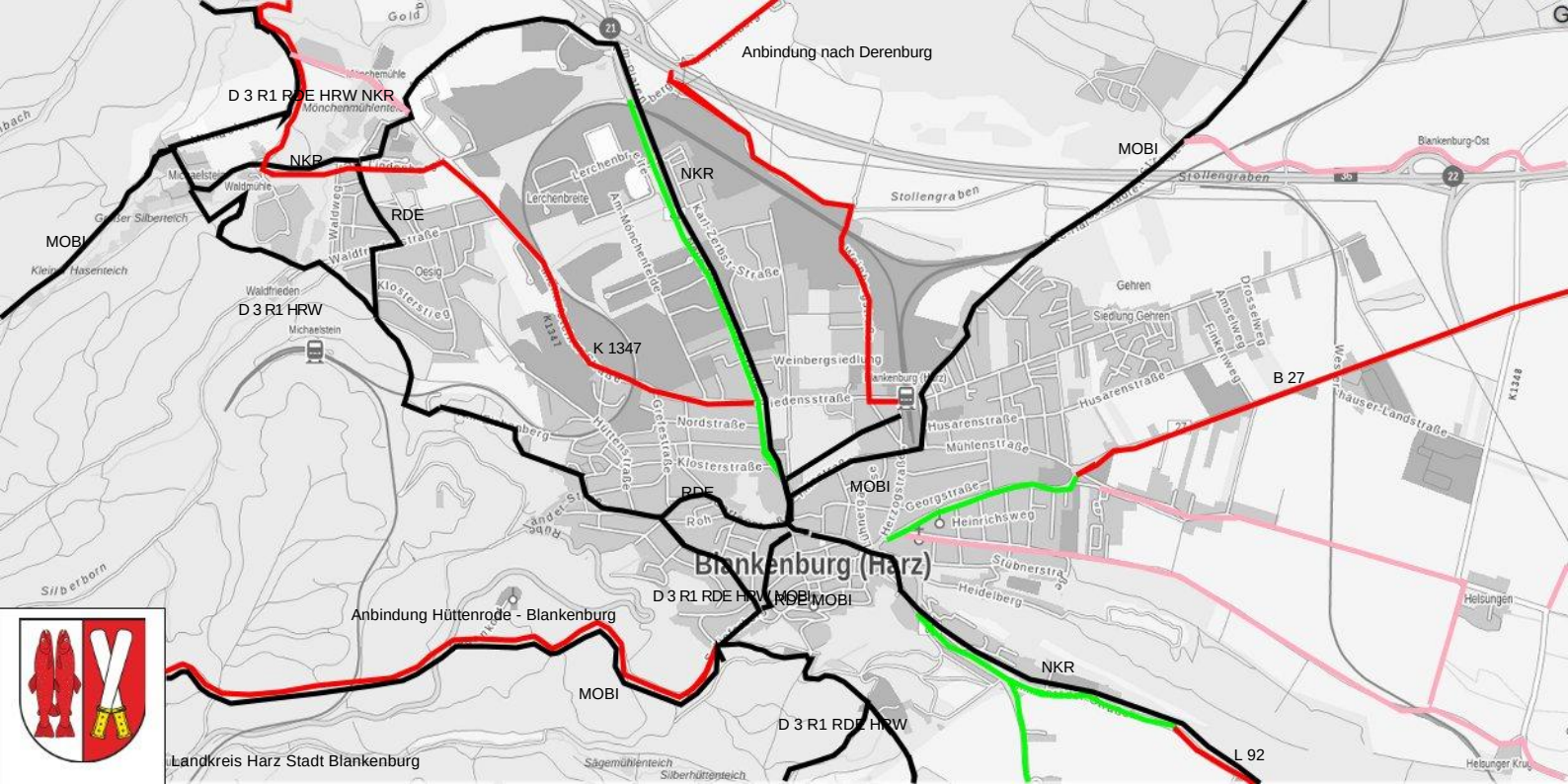
Anbindung nach Derenburg
D 3 R1 RDE HRW NKR
NKR
RDE
MOBI
D 3 R1 HRW
K 1347
NKR
MOBI
Stollengraben
Blankenburg-Ost
Gehren
Siedlung Gehren
B 27
Husarenstraße
Mühlenstraße
Nordstraße
Klosterstraße
RDE
MOBI
Blankenburg (Harz)
D 3 R1 RDE HRW MOBI
RDE MOBI
Anbindung Hüttenrode - Blankenburg
MOBI
NKR
D 3 R1 RDE HRW
L 92
Landkreis Harz Stadt Blankenburg



Landkreis Harz Stadt Blankenburg Ortsteil Börnecke

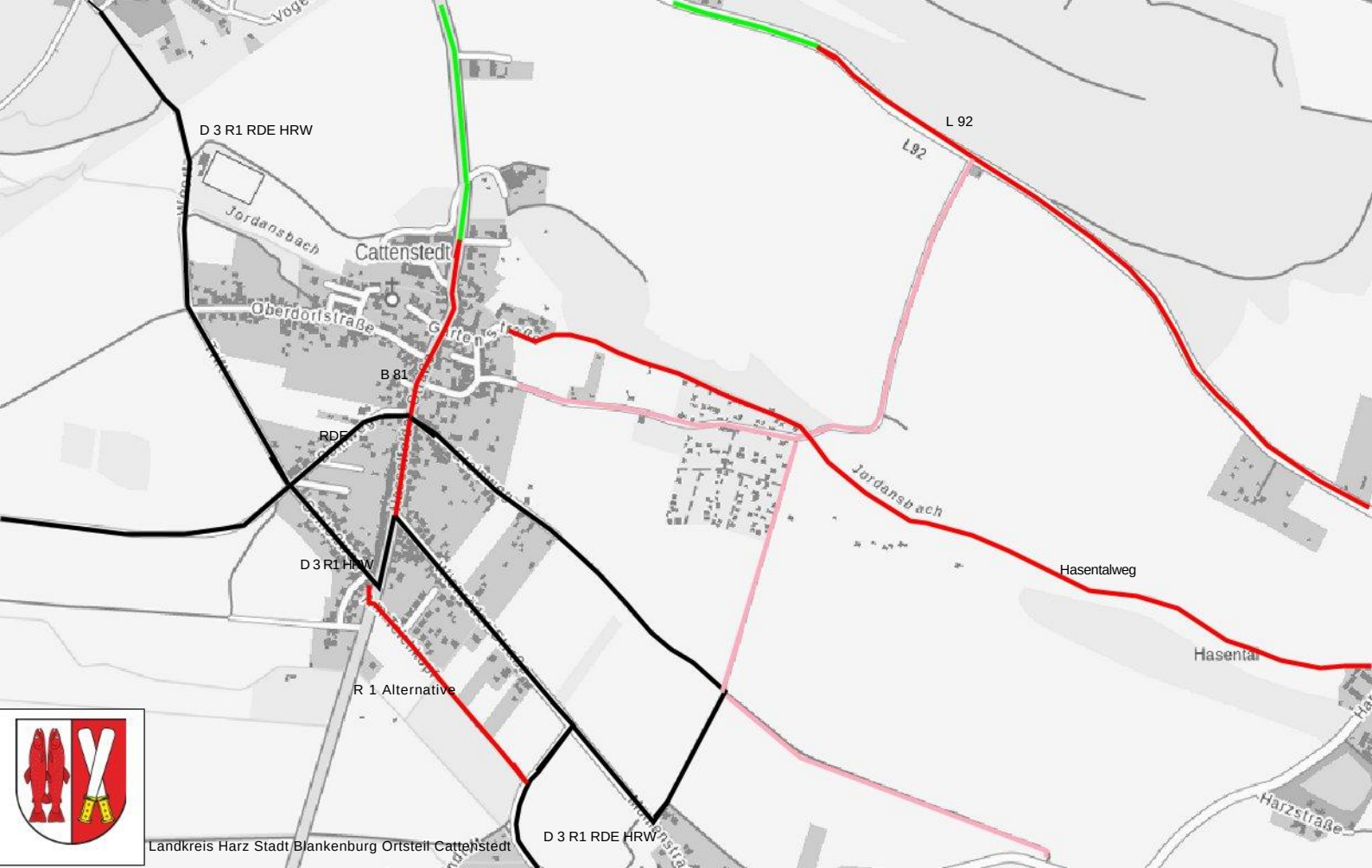
D 3 R1 RDE HRW
L 92
L92
Jordansbach
Cattenstedt
Oberdorfstraße
Gartenstraße
B 81
RDE
Jordansbach
D 3 R1 HRW
Hasentalweg
Hasental
R 1 Alternative
D 3 R1 RDE HRW
Harzstraße
Landkreis Harz Stadt Blankenburg Ortsteil Cattenstedt

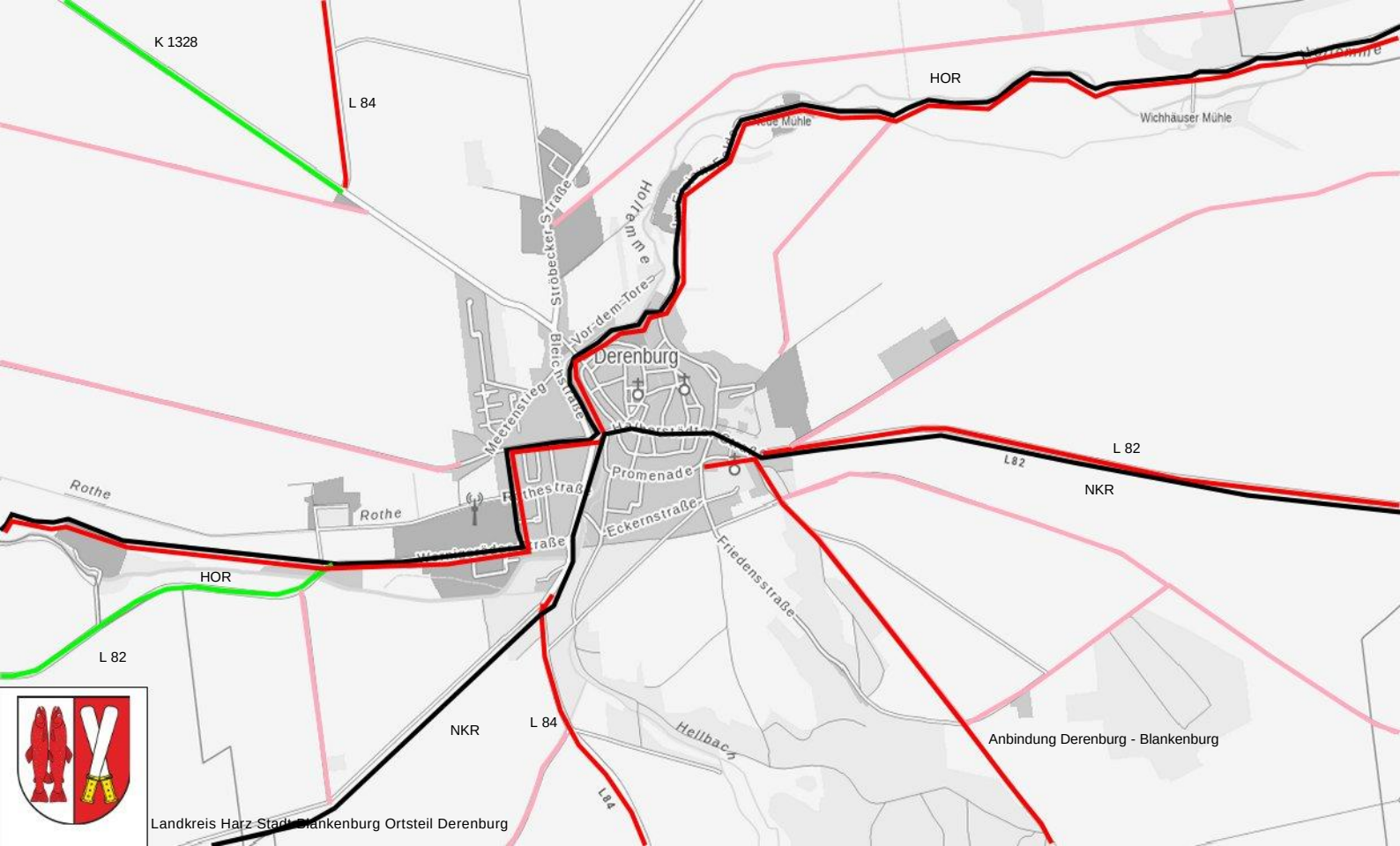
K 1328
L 84
HOR
Wichhäuser Mühle
Strobecker Straße
Vor dem Tore
Derenburg
Promenade
Eckernstraße
Friedensstraße
L 82
NKR
Rothe
HOR
L 82
NKR
L 84
Hellbach
L 84
Anbindung Derenburg - Blankenburg
Landkreis Harz Stadt Blankenburg Ortsteil Derenburg



Landkreis Harz Stadt Blankenburg Ortsteil Heimburg

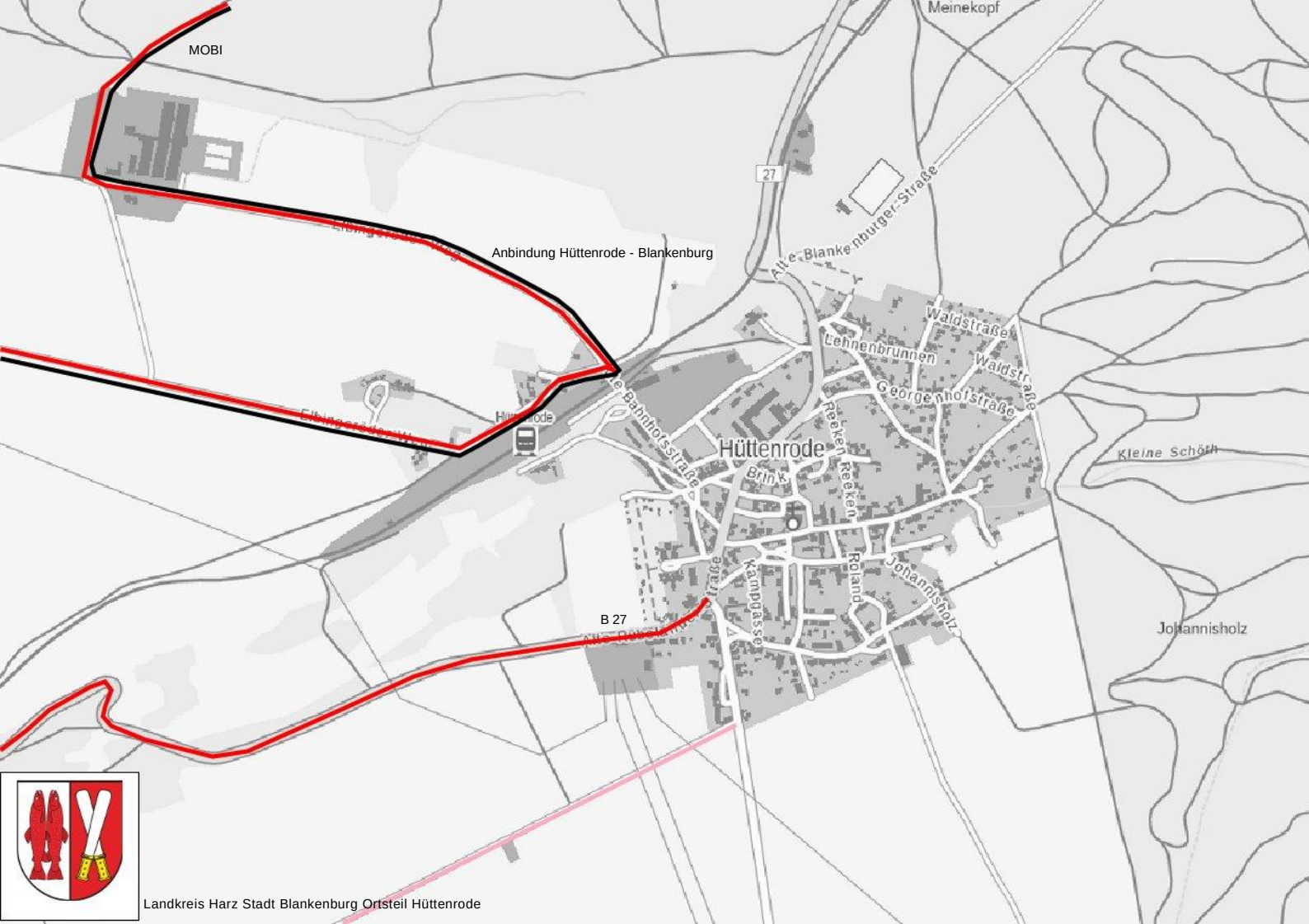
MOBI
Anbindung Hüttenrode - Blankenburg
Meinekopf
27
Alte Blankenburger Straße
Waldstraße
Lehnenbrunnen
Georgenhofstraße
Hüttenrode
Bahnhofstraße
Brink
Reeken
Kampgasse
Roland
Johannisholz
Kleine Schöth
B 27
Landkreis Harz Stadt Blankenburg Ortsteil Hüttenrode


L 92
NKR
NKR
Hasentalweg Cattenstedt - Timmenrode
Timmenrode
Harzvorland
L 92
L 240
Landkreis Harz Stadt Blankenburg Ortsteil Timmenrode
Hasental
Dr. Jasper Straße
Harzstraße
Lindestraße
Hohe Straße
Westerhauser Straße
Silberweg
Bergstraße
Kothengasse
Jordansbach
Vor dem Hengstwege
Warnstedter Straße
Schulmeisterberg
Sonnenberg
Silberbach
Schachtweg
K1360

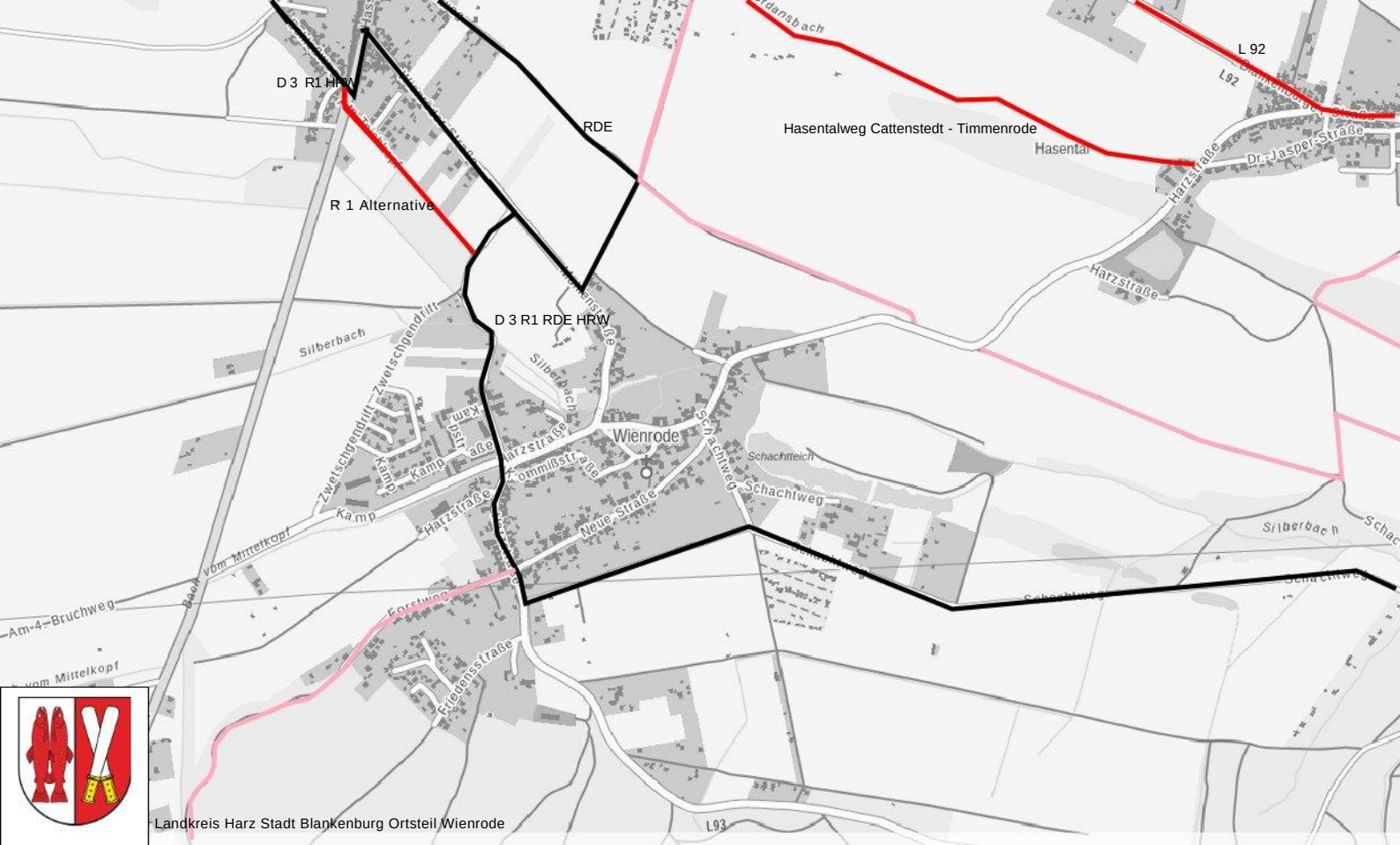

Landkreis Harz Stadt Blankenburg Ortsteil Wienrode

Prioritätenliste Blankenburg (Harz)

Nummer	Streckenabschnitt	Zuständigkeit	Hinweis
1	B 81 Blankenburg – Pfeifenkrug	LSBB	
2	B 81 Blankenburg – Cattenstedt	LSBB	
3	B 27 Blankenburg – KN B 27	LSBB	
4	KN B 27 – L 85 Richtung Westerhausen	LSBB	
5	L 85 Pfeifenkrug – Heimburg	LSBB	
6	L 84 KN L 85 / L 84 – Derenburg	LSBB	
7	L 92 Blankenburg – Timmenrode - Thale	LSBB	
8	L 93 Cattenstedt – Wienrode	LSBB	
9	L 84 Lückenschluss nördlich Derenburg	LSBB	

Nummer	Streckenabschnitt	Zuständigkeit	Hinweis
1	Ausbau des Europaradweges R 1 **Abschnitt 1:** Blankenburg Oesig – verlängerter Bastweg **Abschnitt 2:** Blankenburg Eichenberg bis Tunnel Rübelandbahn **Abschnitt 3:** Cattenstedt – Vogelherd bis Durchlass Jordansbach **Abschnitt 4:** Wienrode – Gemeindebüro Wienrode Richtung L 93	Stadt Blankenburg (Harz)	Projekte umgesetzt

Prioritätenliste Blankenburg (Harz)

2	K 1360 Timmenrode – Warnstedt	Landkreis Harz	Projekt umgesetzt
3	Lückenschluss K 1347 – Str. „Am Lindenberg“	Landkreis Harz und Stadt Blankenburg (Harz)	
4	K 1347 (KN MLK – Stadtgebiet)	Landkreis Harz und Stadt Blankenburg (Harz)	
5	Hasentalweg (Timmenrode – Cattenstedt)	Stadt Blankenburg (Harz)	
6	Holtemmenradweg (Mahndorf – Derenburg – Silstedt)	Stadt Blankenburg (Harz), Stadt Halberstadt und Stadt Wernigerode	
7	Anbindung Derenburg über Wald- und Wiesenweg	Stadt Blankenburg (Harz)	
8	Anbindung Blankenburg – Hüttenrode – Elbingerode	Stadt Blankenburg (Harz), Oberharz am Brocken	