

Stadt Harzgerode

mit seinen Ortsteilen:

- Alexisbad
- Bärenrode
- Dankerode
- Friedrichshöhe
- Güntersberge
- Königerode
- Mägdesprung
- Neudorf
- Schielo
- Silberhütte
- Siptenfelde
- Straßberg

Legende

Touristischer Radweg

Prioritäre Maßnahmen der Kommunen

Vorhandene Radwege

Sonstige Wege, die mit dem Fahrrad befahrbar sind

AHR -	Aller-Harz-Radweg
BOR -	Boderadweg
D 3 -	Europaroute 3
HOR -	Holtemmeradweg
HRW -	Harzrundweg
HVR -	Harzvorlandradweg
ICT -	Iron Curtain Trail **(in Planung)**
IRW -	Ilseradweg
MOBI -	Mobi-Harz-Route
NKR -	Nordharzer Kulturradweg **(in Planung)**
RDE -	Radweg Deutsche Einheit
R 1 -	Europaradweg R 1
TGR -	Telegraphenradweg

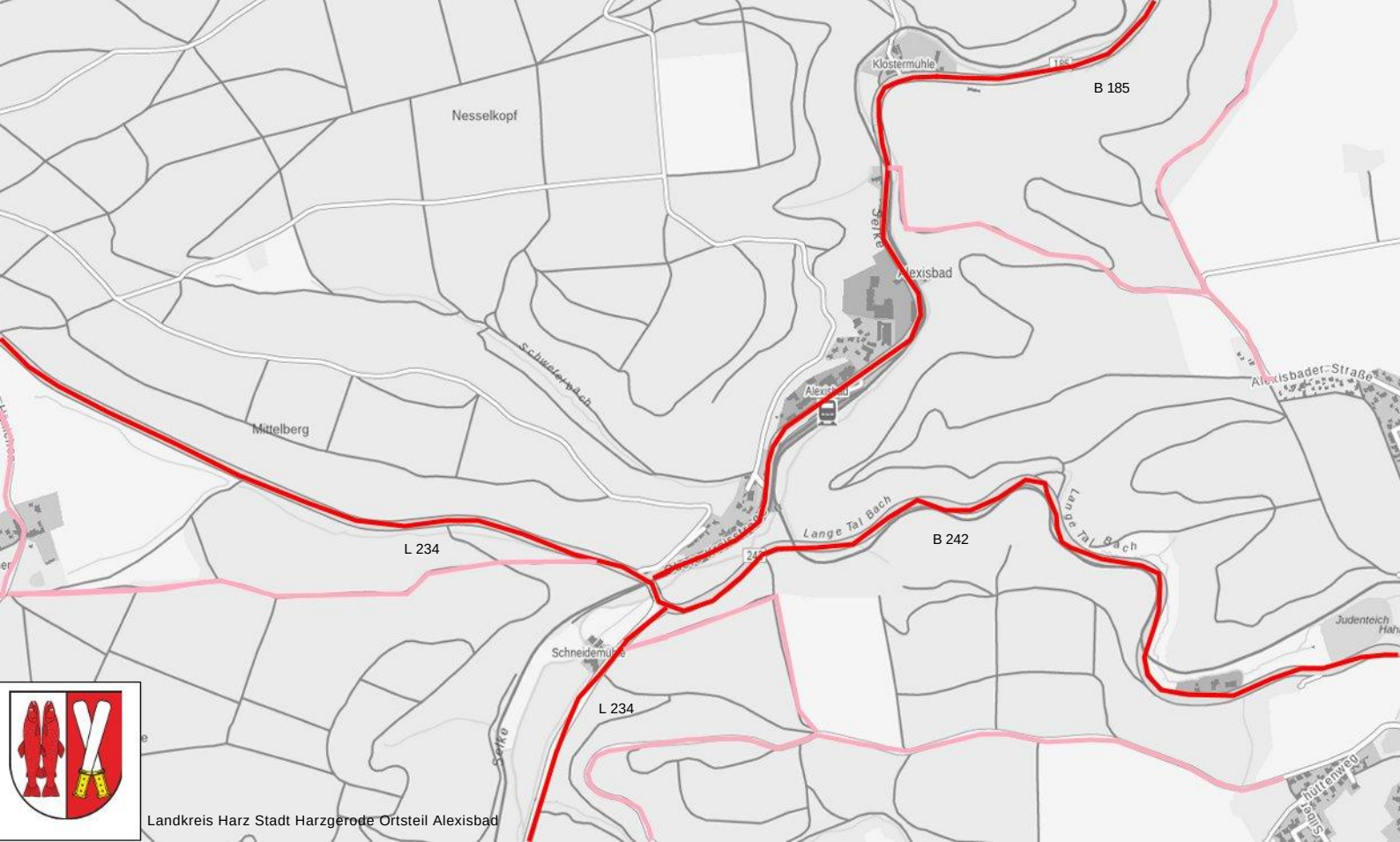

Landkreis Harz Stadt Harzgerode Ortsteil Alexisbad

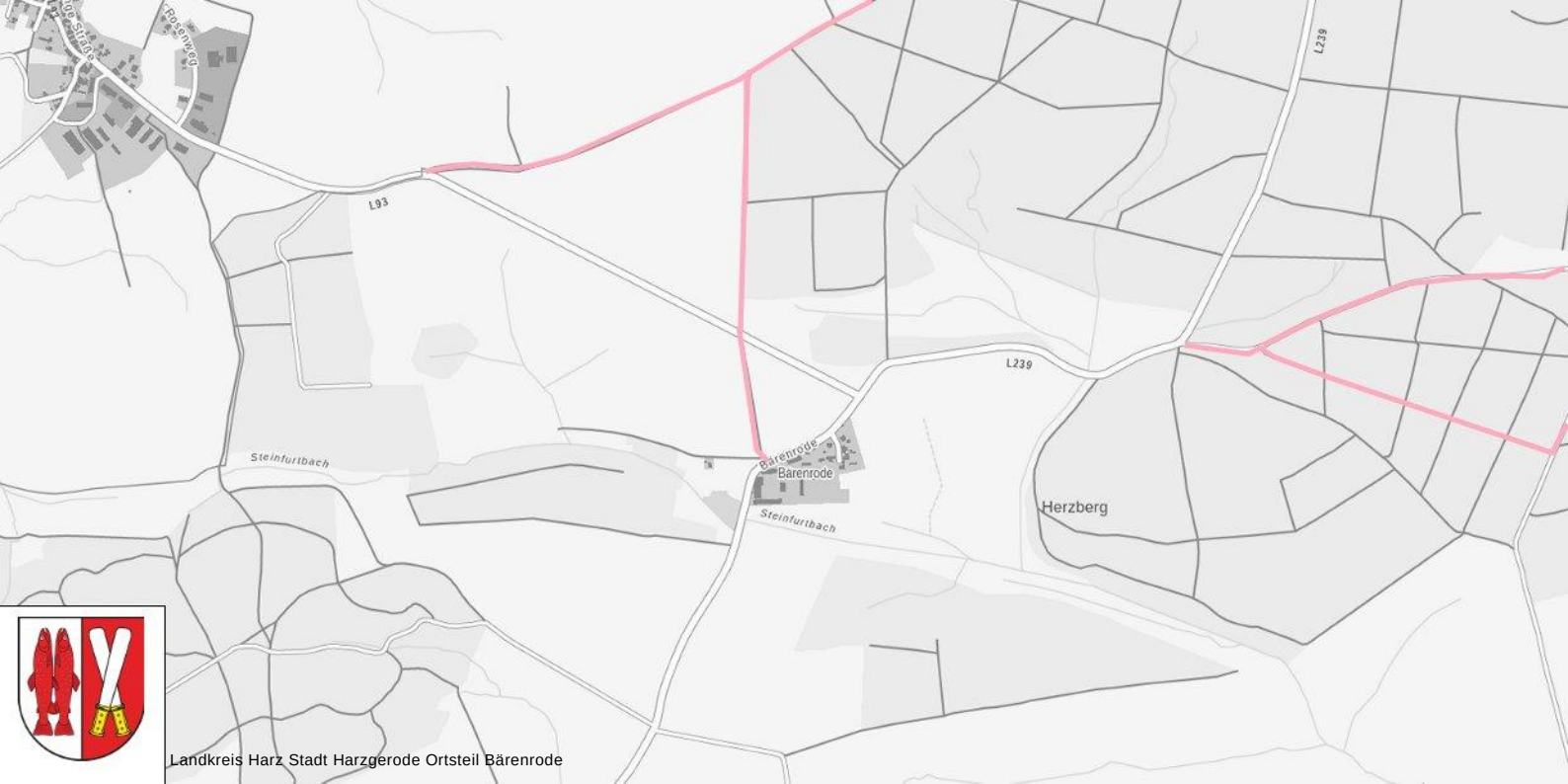

Landkreis Harz Stadt Harzgerode Ortsteil Bärenrode



Landkreis Harz Stadt Harzgerode Ortsteil Dankerode



Landkreis Harz Stadt Harzgerode Ortsteil Friedrichshöhe



Landkreis Harz Stadt Harzgerode Ortsteil Güntersberge

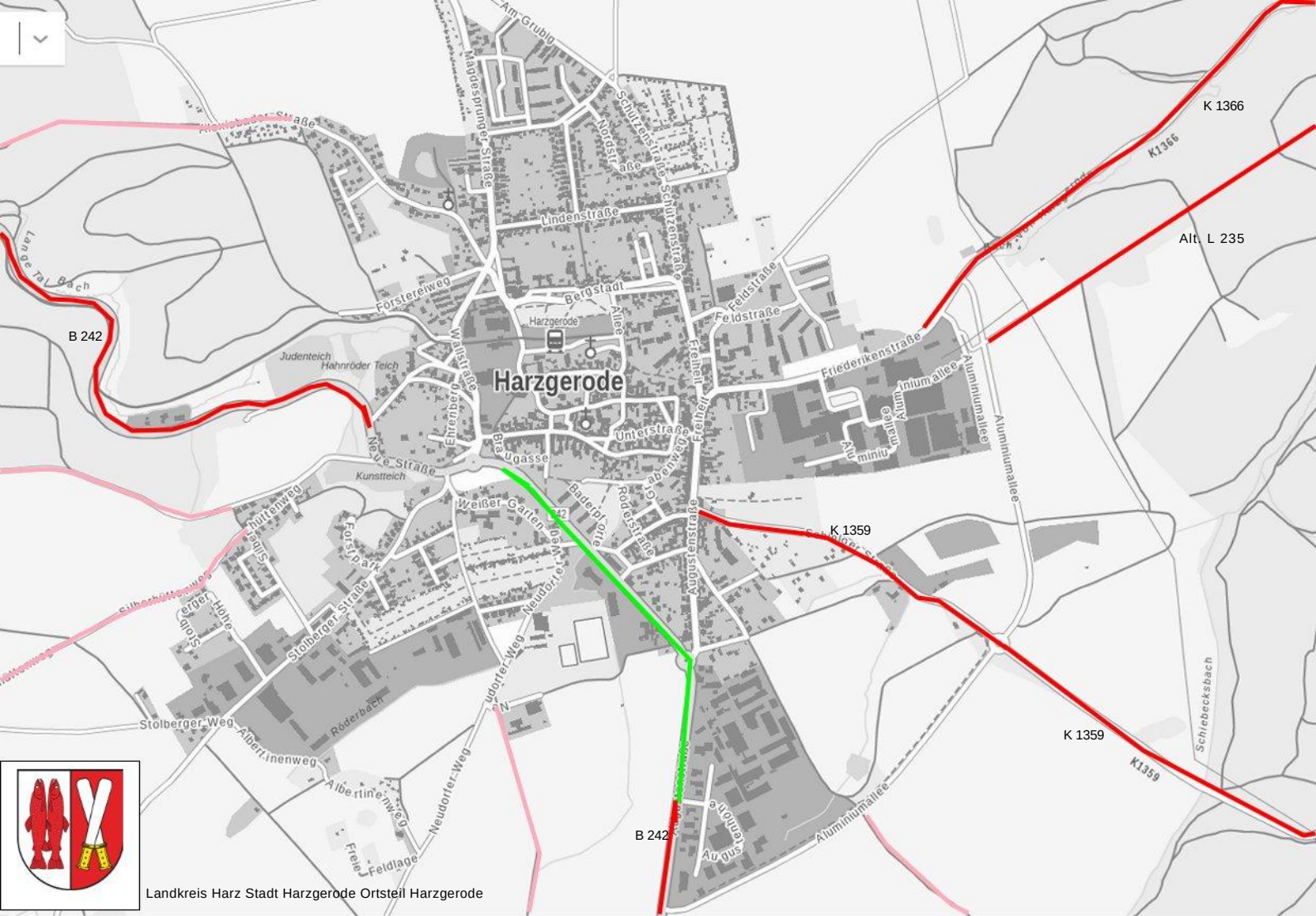
Harzgerode
B 242
K 1366
Alt. L 235
K 1359
K 1359
B 242
Landkreis Harz Stadt Harzgerode Ortsteil Harzgerode

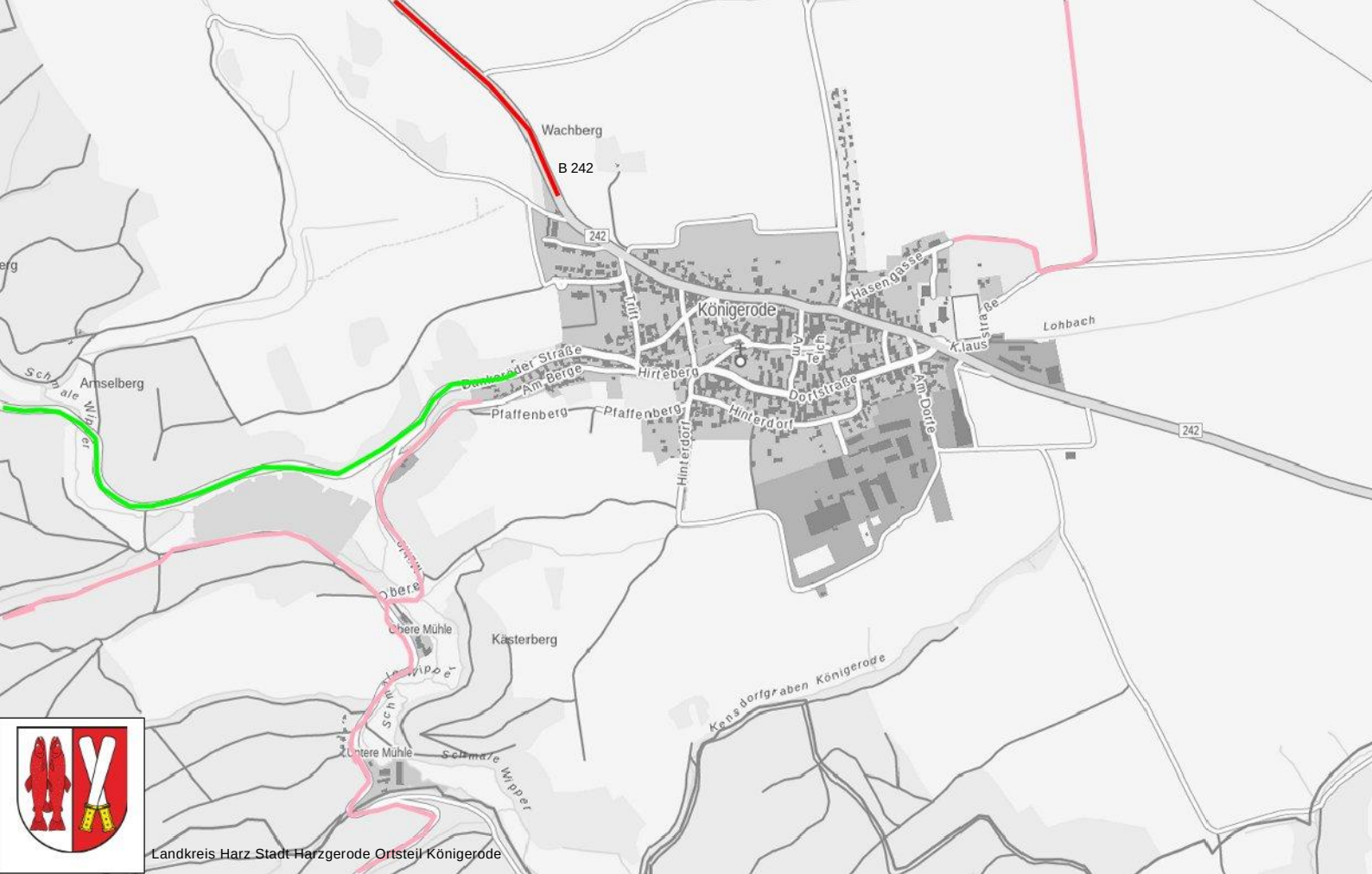

Landkreis Harz Stadt Harzgerode Ortsteil Königerode

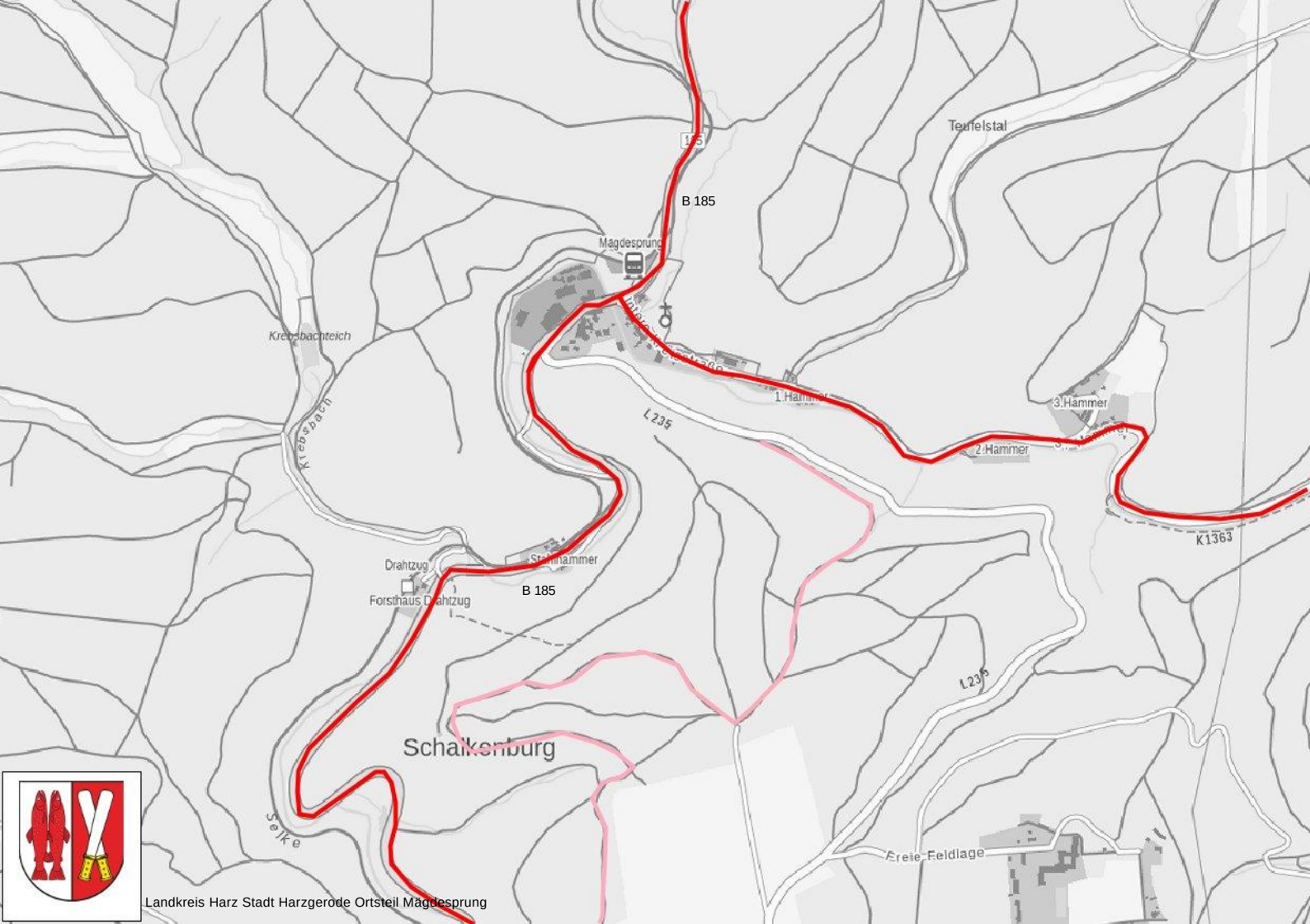

Landkreis Harz Stadt Harzgerode Ortsteil Mägdesprung



Landkreis Harz Stadt Harzgerode Ortsteil Neudorf



Landkreis Harz Stadt Harzgerode Ortsteil Schielo

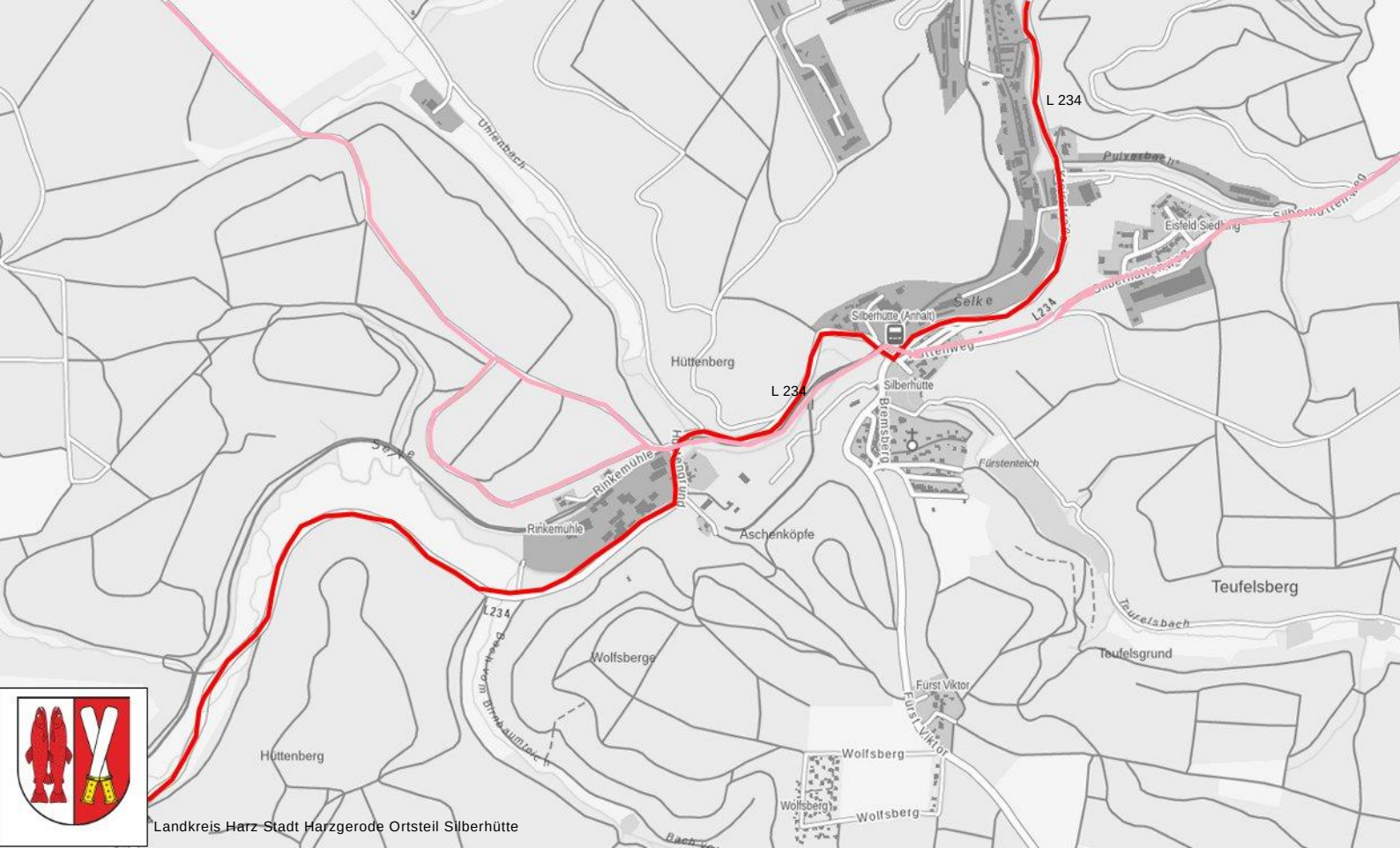

Landkreis Harz Stadt Harzgerode Ortsteil Silberhütte



Landkreis Harz Stadt Harzgerode Ortsteil Siptenfelde

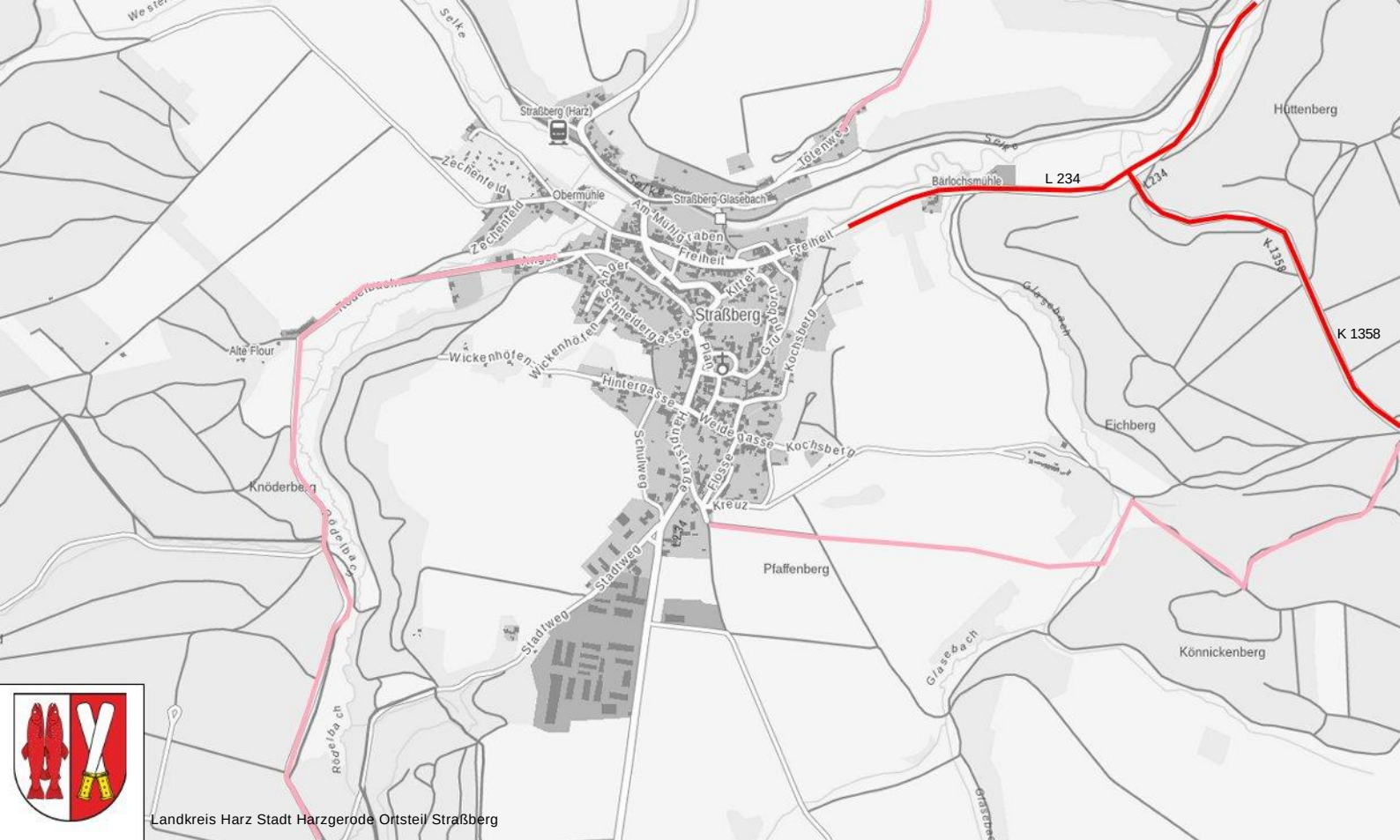

Landkreis Harz Stadt Harzgerode Ortsteil Straßberg

Prioritätenliste Harzgerode

Nummer	Streckenabschnitt	Zuständigkeit	Hinweis
1	B 242 Königerode – Harzgerode	LSBB	
2	L 235 Neudorf - Anbindung B 242	LSBB	
3	B 242 (L 234) Straßberg – Harzgerode über Silberhütte	LSBB	
4	B 242 Güntersberge - Harzgerode	LSBB	
5	B 185 Ballenstedt – Harzgerode	LSBB	

Nummer	Streckenabschnitt	Zuständigkeit	Hinweis
1	K 1358 Neudorf – Grube Glasebach oder Kuhzahl	Landkreis Harz	
2	K 1366 Friederikenstraße – Harzgerode – Wilhelmshof – Gartenhaus – Landschaftspark Degnershausen	Landkreis Harz	
3	K 1363 Mägdesprung - Meisdorf	Landkreis Harz	
4	K 1359 Harzgerode - Schielo	Landkreis Harz	
5	K 1363 – Schiebecksbach – Harzgerode – Aluminiumallee	Landkreis Harz und Stadt Harzgerode	Alternative zum Radweg L 235 Mägdesprung - Harzgerode